日本語

AJ-242100

- 材質：アルミニウム
- 使用者の体重制限：45kg
- 重量：34g

	締め付けトルク値	ロックタイト
取付ネジ	6 Nm	243
ピラミッド調節ネジ	4 Nm	243

安全に取り付けるためには、推奨されるロックタイトを使用して、トルクを 2 度適用してください。

- 限定保証：日本総代理店の出荷日より2年

本製品は、ISO 10328 の負荷試験 A60 (100lbs/45kg) にて検査され、合格しています。

DRAFT

EN – Caution: Össur products and components are designed and tested to ISO 10328. Compatibility and compliance with this standard is achieved only when Össur products and components are used with other recommended Össur or authorized components. If un-usual movement or product wear is detected in a structural part of a prosthesis at any time, the patient should be instructed to immediately discontinue use of the device and consult his/her clinical specialist. This product has been designed and tested based on single patient usage. This device should NOT be used by multiple patients. If any problems occur with the use of this product, immediately contact your medical professional.

DE – Zur Beachtung: Produkte und Bauteile der Firma Össur sind gemäß ISO 10328 entwickelt und getestet. Kompatibilität und Entsprechung gegenüber dieser Norm wird nur erreicht, wenn Produkte und Bauteile der Firma Össur mit anderen empfohlenen Produkten oder ausdrücklich damit kompatiblen Bauteilen verwendet werden. Wird an einem Konstruktionsteil einer Prothese eine unübliche Bewegung oder übermäßiger Produktverschleiß festgestellt, so ist der Patient anzuweisen, das Produkt nicht weiter zu verwenden und Rücksprache mit seinem Arzt oder Orthopädietechniker zu halten. Zur Beachtung: Dieses Produkt ist für die Anwendung bei ein und demselben Patienten vorgesehen und geprüft. Der Einsatz für mehrere Patienten wird nicht empfohlen. Wenn beim Tragen dieses Produkts Probleme auftreten, sofort den Arzt verständigen.

FR – Attention: Les produits et composants Össur sont conçus et testés selon la norme ISO 10328. Compatibilité et le respect de cette norme ne sont obtenus que lorsque des produits et composants Össur sont utilisés avec d'autres composants recommandés par Össur ou autorisés. En cas de mouvement inhabituel ou d'usure de la partie structurelle d'une prothèse, le patient doit immédiatement arrêter de l'utiliser et consulter son spécialiste clinique. Attention: Ce produit a été conçu et testé pour être utilisé par un patient unique et n'est pas préconisé pour être utilisé par plusieurs patients. En cas de problème lors de l'utilisation de ce produit, contactez immédiatement un professionnel de santé.

ES – Atención: Los productos y componentes Össur están deseñados y probados según ISO 10328. La compatibilidad y conformidad con este estándar se obtiene sólo si los productos y componentes Össur se utilizan con otros componentes recomendados o autorizados por Össur. Si en cualquier momento se detecta un desplazamiento o desgaste del producto en la estructura de una prótesis, se debe dar instruciones al paciente para cesar de inmediato el uso del dispositivo y que consulte a su especialista clínico. Este producto se ha diseñado y probado para su uso en un paciente único y no se recomienda para el uso de varios pacientes. En caso de que surja algún problema con el uso este producto, póngase inmediatamente en contacto con su especialista clínico.

IT – Avvertenza: I prodotti ed i componenti Össur sono stati progettati e collaudati conformente alle norme ISO 10328. La compatibilità e la conformità a tali norme sono garantite solamente se i prodotti ed I componenti Össur sono utilizzati in combinazione con altri componenti Össur consigliati o altri prodotti autorizzati. Qualora una porzione strutturale della protesi mostri segni di usura anche meccanica, informare l'utente di sospendere immediatamente l'uso della protesi e di consultare il proprio medico specialista. Avvertenza: Questo prodotto è stato progettato e collaudato per essere utilizzato per un singolo paziente e se ne sconsiglia l'impiego per più pazienti. In caso di problemi durante l'utilizzo del prodotto, contattare immediatamente il medico di fiducia.

DA – Forsigtig: Össur produkter og -komponenter er udviklet og afprøvet i henhold til ISO 10328 standarden. Kompatibilitet og overensstemmelse med denne standard opnås kun, når Össur produkter og -komponenter anvendes med andre anbefalede Össur komponenter eller andre godkendte komponenter. Hvis der når som helst konstateres en usædvanlig bevægelse eller slitage af produktet i en strukturel del af protesen, skal patienten instrueres til omgående at holde op med at anvende den pågældende protese og kontakte den behandlende kliniske specialist. Forsigtig: Dette produkt er beregnet og afprøvet til at blive brugt af én patient. Det frarådes at bruge produktet til flere patienter. Kontakt din fysioterapeut eller læge, hvis der opstår problemer i forbindelse med anvendelsen af dette produkt.

SV – Var försiktig! Össur-produkter och -komponenter har konstruerats och testats så att de uppfyller kraven i ISO 10328. Kraven i denna standard uppfylls endast när Össur-produkter och –komponenter används med andra rekommenderade Össur-produkter eller andra godkända komponenter. Patienten ska instrueras att omedelbart avbryta användningen av produkten och rådgöra med sin kliniska specialist om han/hon upptäcker en ovanlig rörelse eller slitage på någon av protesens konstruktionsdelar. Var försiktig: Produkten har utformats och testats baserat på användning av en enskild patient och rekommenderas inte för användning av flera patienter. Om det skulle uppstå problem vid användning av produkten ska du omedelbart kontakta din läkare.

NL – Opgelet: Össur producten en onderdelen zijn ontworpen en getest volgens ISO 10328. Compatibiliteit en naleving van deze norm wordt alleen verkregen wanneer Össur producten en onderdelen met andere aanbevolen Össur producten of goedgekeurde onderdelen worden gebruikt. Als de patiënt abnormale beweging of slijtage van een structureel onderdeel van de prothese ontdekt, moet hij/zij het gebruik van het product onmiddellijk staken en contact opnemen met zijn/haar klinisch specialist. Dit product is ontworpen en getest voor eenmalig gebruik. Hergebruik van dit product wordt afgeraden. Neem bij problemen met dit product contact op met uw medische zorgverlener.

PT – Atenção: Os produtos e componentes da Össur são fabricados e testados de acordo com as normas ISO 10328. A compatibilidade e a conformidade com estas normas apenas são alcançadas se os produtos e componentes da Össur forem utilizados com outras peças recomendadas ou autorizadas pela Össur. Caso seja detectado um movimento pouco habitual ou desgaste do produto na estrutura de uma prótese em qualquer momento, o paciente deve ser instruído a suspender de imediato a utilização do dispositivo e consultar o seu especialista clínico. Este produto foi fabricado e testado com base na utilização por um único paciente e não está recomendado para utilização em múltiplos pacientes. Caso ocorra algum problema com a utilização deste produto, entre imediatamente em contacto com o seu especialista clínico.

日本語 注意：オズール製品はISO10328に準拠するよう設計され、検査されています。この規格の適合性及び準拠性は、オズール製品が他のオズール製品またはISO10328に準拠した製品と共に使用された場合にのみ有効です。装具の構造部品に異常な動作や摩耗がみられたときはいつでも、装具の使用を直ちに中止し、かかりつけの医師や臨床専門家に連絡するよう患者に指示してください。 本品は患者1人のみの使用を想定して設計ならびに試験されています。複数の患者に使い回ししないようにしてください。本品の使用に伴って問題が発生したときは、直ちにかかりつけの医師や医療従事者に連絡してください。

Össur Americas
2205 1 Towne Centre Drive
Foothill Ranch, CA 92610, USA
Tel: +1 (949) 382 3883
Tel: +1 800 233 6263
Fax: +1 800 831 3160
ossurusa@ossur.com

Össur Iberia S.A.
Parque Europolis
Calle Edimburgo nº14
28232 Las Rozas(Madrid) Spain
Tel: +34 91 636 06 93
Fax: +34 91 637 21 43
ortesica@ossur.com

Össur Canada
120-11231 Dyke Road
Richmond, BC
V7A 0A1, Canada
Tel: +1 604 241 8152
Fax: +1 604 241 8153

Össur UK
Building 3000
Manchester Business Park
Aviator Way
Manchester M22 5TG, UK
Tel: +44 161 490 8500
Fax: +44 161 490 8501
ossuruk@ossur.com

Össur Europe
Ekkersrijt 4106-4114
P.O. Box 120
5690 AC Son en Breugel
The Netherlands
Tel: +800 3539 3668
Fax: +31 499 463841
info-europe@ossur.com

Össur Asia
上海虹梅路1801号M1楼B 楼2楼
邮政编号：200233
电话：+86 21 6127 1700
传真：+86 21 6127 1799
asia@ossur.com

Össur Europe BV
Kundenservice Deutschland
Augustinusstrasse 11A
50226 Frechen
Deutschland
Tel: +49 (0) 2234 6039 102
Fax: +49 (0) 2234 6039 101
info-deutschland@ossur.com

Össur Asia-Pacific
26 Ross Street
North Parramatta
Sydney NSW
2152 Australia
Tel: +61 2 88382800
Fax: +61 2 96303510
info-asiapacific@ossur.com

Össur Nordic
P.O. Box 67
751 03 Uppsala, Sweden
Tel: +46 1818 2200
Fax: +46 1818 2218
info@ossur.com

Össur Head Office
Grjóthálsi 5
110 Reykjavík, Iceland
Tel: +354 515 1300
Fax: +354 515 1366
mail@ossur.com

© Copyright Össur 2013

IFU0190 Rev. 3
www.ossur.com

Instructions for Use

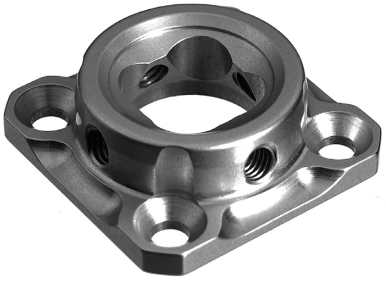

Junior 4-Hole Female Pyramid

AJ-242100

ÖSSUR

Life Without Limitations®

ENGLISH

AJ-242100

- Material: Aluminum
- Weight Limit: 45kg
- Weight: 34g

	Torque	Loctite
Mounting Screws	6 Nm	243
Set Screws	4 Nm	243

For secure fastening use the loctite recommended and apply rated torque twice.

- 2 year limited warranty

Aluminum tested to ISO 10328, load level A60, rated to 100lbs/45kg for normal use.

ESPAÑOL

AJ-242100

- Material: Aluminio
- Peso límite: 45kg
- Peso: 34g

	Par de ajuste	Loctite
Tornillo de sujeción	6 Nm	243
Tornillos de retención	4 Nm	243

Para lograr una fijación segura, utilice el loctite recomendado y aplique dos veces el par de ajuste indicado.

- Garantía: Limitada a 2 años

El aluminio ha sido probado bajo la norma ISO 10328, para un nivel de carga A60, el límite de peso para un uso normal es de 45 kg.

SVENSKA

AJ-242100

- Material: Aluminium
- Vikt max: 45kg
- Vikt: 34g

	Moment	Loctite
Fästskruvar	6 Nm	243
Justerskruvar	4 Nm	243

För säker fästning använd rekommenderad Loctite och anbring det nominella vridmomentet två gånger.

- Garanti: 2 års begränsning

Aluminium, testad för nivån A60 enligt IFU 10328, rekommenderas för normal aktivitet upp till 45 kg.

DRAFT

DEUTSCH

AJ-242100

- Material: Aluminum
- Gewichtsgrenze: 45kg
- Gewicht: 34g

	Drehmoment	Loctite
Befestigungsschrauben	6 Nm	243
Sicherheitsschrauben	4 Nm	243

Für eine sichere Fixierung den empfohlenen Loctite-Schlüssel verwenden und das doppelte empfohlene Drehmoment ausüben.

- Garantie: 2 Jahre

Aluminumbauteile für bis zu 45kg und normale Beanspruchung sind bei Belastungsgrad A60 nach ISO 10328 getested.

ITALIANO

AJ-242100

- Materiale: Alluminio
- Peso max.: 45kg
- Peso: 34g

	Torsione	Loctite
Viti montaggio	6 Nm	243
Viti fissagio	4 Nm	243

Per fissarlo, utilizzare il prodotto Loctite consigliato e applicare la torsione nominale due volte.

- Garanzia: Limitata a 2 anni

Alluminio testato a norma ISO 10328, livello di carico A60, valutato per impieghi normali a 100lbs/45kg.

NEDERLANDS

AJ-242100

- Materiaal: Aluminum
- Gewichts limiet: 45kg
- Gewicht: 34g

	Draaitot	Loctite
Opzet schroeven	6 Nm	243
Vaste schroeven	4 Nm	243

Gebruik voor het goed vastzetten de aanbevolen loctite en pas de vastgestelde torque twee keer toe.

- Garantie: 2 jaar beperkt

Aluminum getest volgens ISO 10328, belastings niveau A60, belastbar tot 45 kg/ 100 lbs voor normaal gebruik.

FRANCAIS

AJ-242100

- Matériau: Aluminum
- Poids Limite: 45kg
- Poids: 34g

	Serrage	Adhésif
Vis de montage	6 Nm	243
Jeu de vis	4 Nm	243

Pour garantir une bonne attache, utiliser l'adhésif recommandé et serrer deux fois.

- Garantie: 2 années

Les composants alliage sont testés selon la norme ISO 10328, en classe A60, garantis jusqu´à 45kg en usage normal.

DANSK

AJ-242100

- Materiale: Aluminum
- Vægtgrænse: 45kg
- Vægt: 34g

	Moment	Loctite
Monteringsskruer	6 Nm	243
Justeringsskruer	4 Nm	243

Brug den anbefalede loctite, og anvend klassificeret moment to gange for at opnå sikker fastspænding.

- Garanti: Op til 2 antal år

Aluminium testet ifølge ISO 10328 til belastning A60, godkendt til 45 kg ved normal brug.

PORTUGUÊS

AJ-242100

- Material: Alumínio
- Peso Limite: 45kg
- Peso: 34g

	Torque	Loctite
Parafuso de Separ.	6 Nm	243
Parafusos de Montagem	4 Nm	243

Para uma fixação segura, utilizar o Loctite recomendado e aplicar duas vezes a força de aperto nominal.

- Garantia: Limite 2 ano

Alumínio testado segundo norma ISO 10328, nível de carga A60, para uma carga de até 100lbs/45kg.